

ひなの杜 通信

社会福祉法人 春 の 木 会

特別養護老人ホームひなの杜

(Tel : 048 - 795 - 3711) みんないい

岩槻区裏慈恩寺 5 1 - 1

地域密着型特別養護老人ホーム

ひなの槻

(Tel : 048 - 793 - 1165) いい老後

岩槻区裏慈恩寺 4 0 - 3



8月には春の木祭だけでなく、流しソーメンも流行りました。今年にはひなの槻でも行い大好評でした。流しソーメン用のトイも今回は7mあり、すくいがいろいろありましたよ。しかも今回は7mあり、すくいがいろいろありましたよ。しかも今回は7mあり、すくいがいろいろありましたよ。しかも今回は7mあり、すくいがいろいろありましたよ。

ソーメン流そう、めんゆつで食べよう

ソーメンだけに



先月号でご紹介しきれなかった7月の行事
となります。どれも盛り上がりました。

土用干し

あいにく本番の土用の丑の日はお天気が悪く、時期をずらして行いました。何とかお天気のうちに梅干を干すことができ、瓶詰まで完了できました。一緒に作った梅酢は6ℓ以上あり、薄めてみんなで夏の間楽しむことができました。

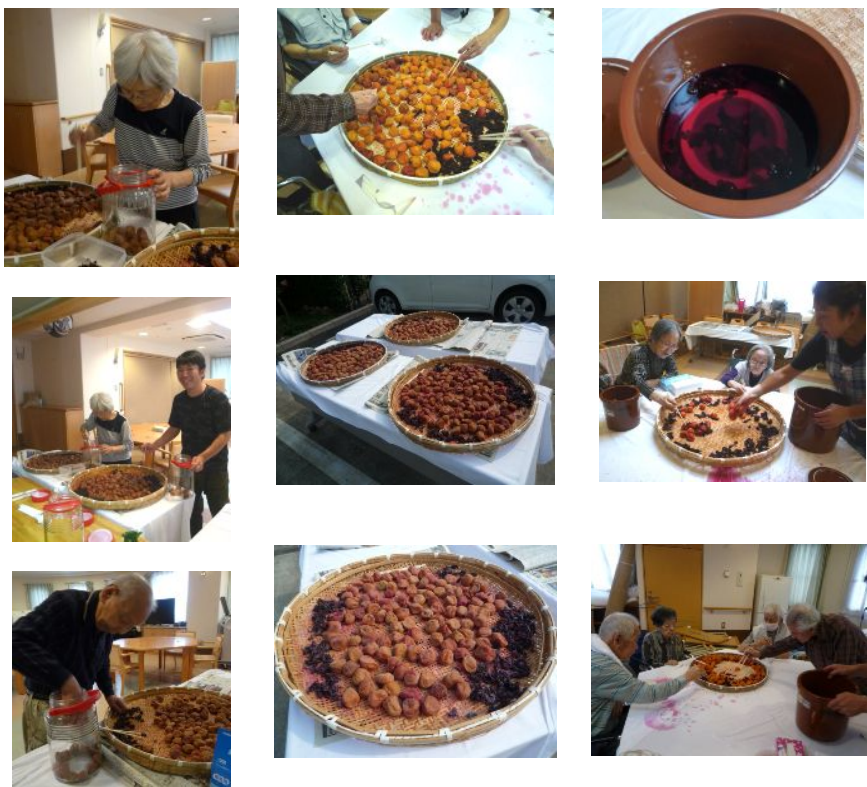

丑の日

7月21日

7月21日は土用の丑の日でした。ひなの杜・槻ではうな井ができました。昔から暑い日にはウナギを食べて乗り切りました。この風習があっても日本人でよかったですと思えますよ。味は満点で、スタミナもつきましたよ。

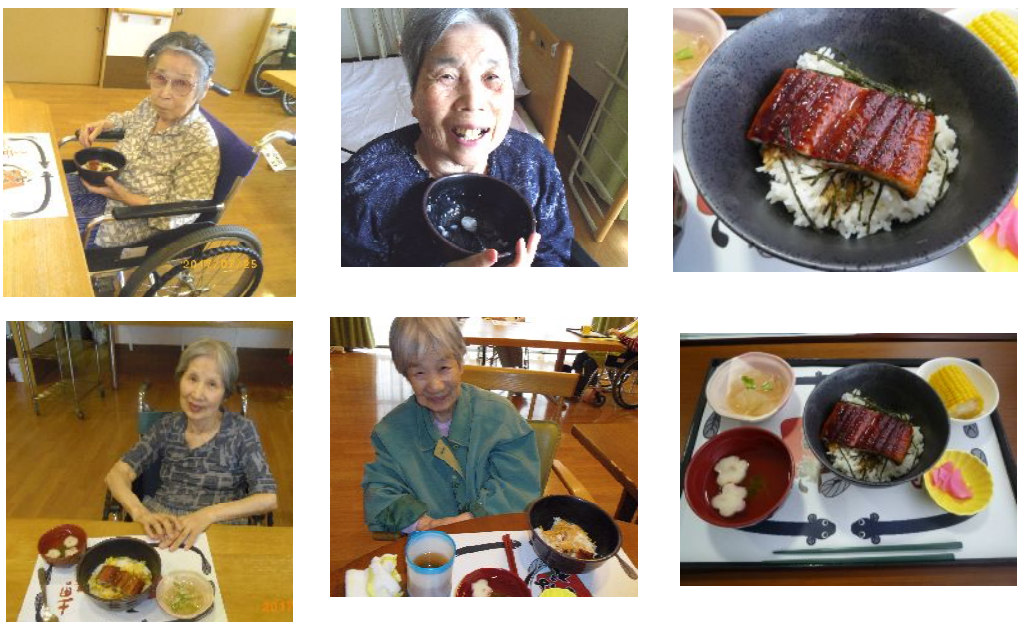

七夕

7月7日

毎月のお楽しみである松花堂弁当ですが、7月は七夕にちなんだお料理でした。また、笹に短冊で願い事も致しました。

